DAVID TUE GOLIATH. LES PHILISTINS SONT BATTUS.

3

BIBLE DE YÉHOSHOUA HA MASHIAH ILLUSTRÉE

1 SHEMOUÉL (SAMUEL) 17 : 38 – 58

CE LIVRE APPARTIENT À :

_ _ _ _ _ _ _ _

SHAOUL HABILLA DAVID DE SES PROPRES VÊTEMENTS. IL MIT SUR SA TÊTE UN CASQUE DE CUIVRE, PUIS L'HABILLA D'UNE CUIRASSE. DAVID CEIGNIT L'ÉPÉE PAR-DESSUS SES VÊTEMENTS ET VOULUT MARCHER, CAR IL NE L'AVAIT JAMAIS ESSAYÉ. ET DAVID DIT À SHAOUL : JE NE PUIS MARCHER AVEC CES CHOSES, CAR JE NE LES AI PAS ESSAYÉES. DAVID LES ENLEVA DE DESSUS LUI.

IL PRIT EN MAIN SON BÂTON, ET SE CHOISIT DANS LE TORRENT CINQ PIERRES BIEN POLIES ET LES MIT DANS LE SAC DE BERGER, DANS SA POCHE ET, SA FRONDE À LA MAIN, IL S'APPROCHA DU PHILISTIN.

ET LE PHILISTIN S'AVANÇA, ALLANT ET S'APPROCHANT DE DAVID, ET, DEVANT LUI, L'HOMME QUI PORTAIT SON BOUCLIER. LE PHILISTIN REGARDA, ET LORSQU'IL VIT DAVID, IL LE MÉPRISA, CAR C'ÉTAIT UN JEUNE HOMME, ROUGE AVEC UNE BELLE FIGURE.
LE PHILISTIN DIT À DAVID : SUIS-JE UN CHIEN, POUR QUE TU VIENNES CONTRE MOI AVEC DES BÂTONS ? ET LE PHILISTIN MAUDIT DAVID PAR SES ELOHÎM.

LE PHILISTIN DIT À DAVID : VIENS VERS MOI, ET JE DONNERAI TA CHAIR AUX OISEAUX DES CIEUX ET AUX BÊTES DES CHAMPS. ET DAVID DIT AU PHILISTIN : TU VIENS CONTRE MOI AVEC L'ÉPÉE, LA LANCE ET LE JAVELOT, MAIS MOI, JE VIENS CONTRE TOI AU NOM DE YHWH TSEVAOT, L'ELOHÎM DES CHAMPS DE BATAILLE D'ISRAËL QUE TU AS INSULTÉ.

EN CE JOUR, YHWH TE LIVRERA ENTRE MES MAINS, JE TE FRAPPERAI ET J'ENLÈVERAI TA TÊTE DE DESSUS TOI. JE DONNERAI LES CADAVRES DU CAMP DES PHILISTINS AUX OISEAUX DES CIEUX ET AUX ANIMAUX DE LA TERRE EN CE JOUR. ET TOUTE LA TERRE SAURA QU'ISRAËL A UN ELOHÎM. ET TOUTE CETTE ASSEMBLÉE SAURA QUE YHWH NE SAUVE NI PAR L'ÉPÉE NI PAR LA LANCE, CAR LA BATAILLE EST À YHWH, QUI VOUS LIVRERA ENTRE NOS MAINS.

ET IL ARRIVA QUE COMME LE PHILISTIN SE LEVAIT ET S'AVANÇAIT À LA RENCONTRE DE DAVID, DAVID SE HÂTA DE COURIR VERS LE CHAMP DE BATAILLE À LA RENCONTRE DU PHILISTIN. DAVID MIT LA MAIN DANS SON SAC, Y PRIT UNE PIERRE ET LA LANÇA AVEC SA FRONDE. IL FRAPPA TELLEMENT LE PHILISTIN AU FRONT QUE LA PIERRE S'ENFONÇA DANS SON FRONT. IL TOMBA LES FACES CONTRE TERRE.

AINSI AVEC UNE FRONDE ET UNE PIERRE, DAVID FUT PLUS FORT QUE LE PHILISTIN. IL FRAPPA LE PHILISTIN ET LE TUA. DAVID N'AVAIT PAS D'ÉPÉE EN SA MAIN. DAVID COURUT, SE JETA SUR LE PHILISTIN, PRIT SON ÉPÉE, LA TIRA DE SON FOURREAU, LE TUA, ET LUI COUPA LA TÊTE.

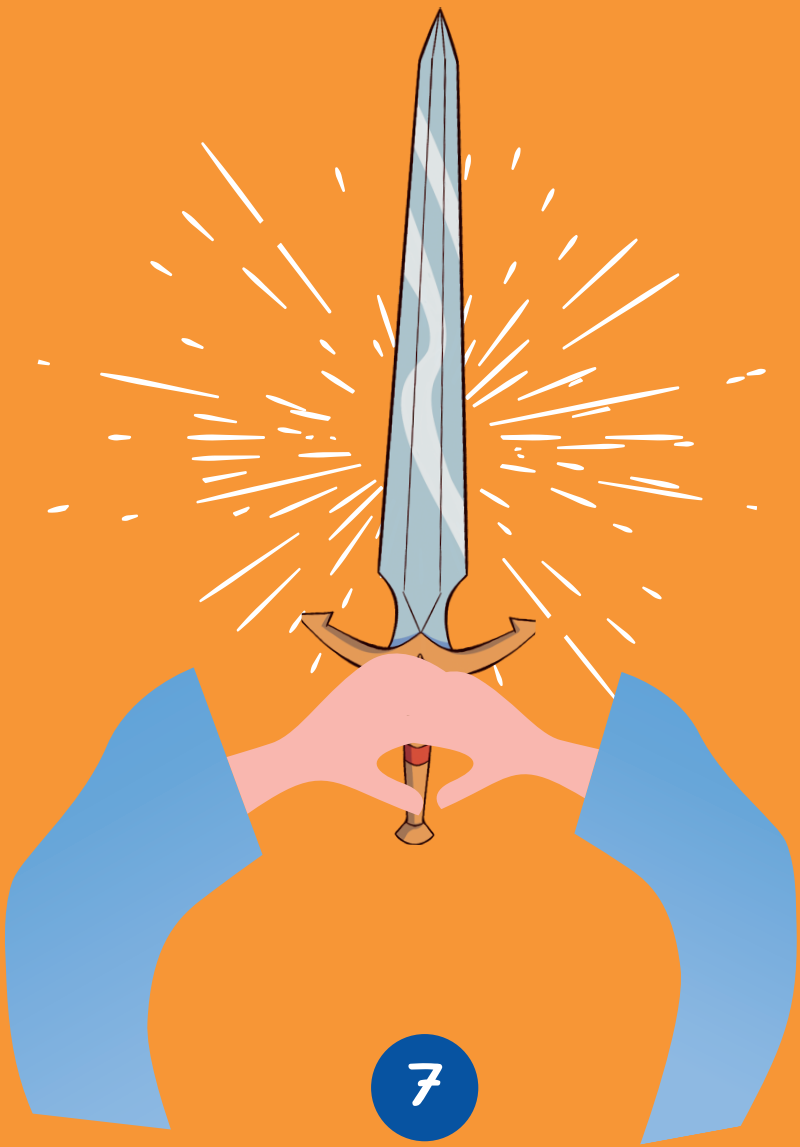

LES PHILISTINS, VOYANT QUE LEUR HOMME VAILLANT ÉTAIT MORT, PRIRENT LA FUITE. LES HOMMES D'ISRAËL ET DE YÉHOUDA SE LEVÈRENT, POUSSÈRENT DES CRIS DE GUERRE ET POURSUIVIRENT LES PHILISTINS JUSQU'À LA VALLÉE ET JUSQU'AUX PORTES D'ÉKRON.

LES PHILISTINS BLESSÉS À MORT TOMBÈRENT DANS LE CHEMIN DE SHAARAÏM, JUSQU'À GATH ET JUSQU'À ÉKRON. ET LES FILS D'ISRAËL REVINRENT DE LA POURSUITE DES PHILISTINS ET PILLÈRENT LEURS CAMPS.

DAVID PRIT LA TÊTE DU PHILISTIN ET L'AMENA À YEROUSHALAIM, ET SES ARMES, IL LES MIT DANS SA TENTE. QUAND SHAOUL VIT DAVID SORTANT À LA RENCONTRE DU PHILISTIN, IL DIT À ABNER, CHEF DE L'ARMÉE : ABNER, DE QUI CE JEUNE HOMME EST-IL LE FILS ? ABNER DIT : QUE TON ÂME VIVE, ROI ! JE N'EN SAIS RIEN. LE ROI LUI DIT : INFORME-TOI DE QUI CE JEUNE HOMME EST LE FILS.

QUAND DAVID REVINT APRÈS AVOIR TUÉ LE PHILISTIN, ABNER LE PRIT ET L'AMENA DEVANT SHAOUL, AVEC LA TÊTE DU PHILISTIN À LA MAIN. SHAOUL LUI DIT : JEUNE HOMME, DE QUI ES-TU LE FILS ? DAVID DIT : JE SUIS LE FILS D'ISAÏ, BETHLÉHÉMITE, TON SERVITEUR.

SAIS-TU QUE ?

DANS YOHANAN (JEAN) 7 : 24 ELOHÎM DIT:

NE JUGEZ PAS SUR L'APPARENCE, MAIS JUGEZ D'UN JUSTE JUGEMENT. EN APPARENCE, DAVID SEMBLAIT PLUS FAIBLE QUE GOLIATH, CEPENDANT, COMME IL ÉTAIT PRÉCÉDÉ PAR L'ESPRIT D'ELOHÎM, IL REMPORTA LA VICTOIRE.

LE COMBAT EST D'ABORD SPIRITUEL ET SE REMPORTE GRÂCE À L'ESPRIT D'ELOAH QUI EST AU-DESSUS DE TOUT AUTRE ESPRIT.

1 YOHANAN (JEAN) 4 : 4

PETITS ENFANTS, VOUS ÊTES D'ELOHÎM, ET VOUS AVEZ REMPORTÉ LA VICTOIRE SUR EUX, PARCE QUE CELUI QUI EST EN VOUS EST PLUS GRAND QUE CELUI QUI EST DANS LE MONDE.

LOUKAS (LUC) 10 : 19

VOICI, JE VOUS DONNE L'AUTORITÉ DE FOULER AUX PIEDS SERPENTS ET SCORPIONS, ET TOUTE LA FORCE DE L'ENNEMI ET RIEN NE VOUS FERA DU MAL EN AUCUNE FAÇON.

SAIS-TU QUE ?

COMPOSITION DE L'ARMURE DU CHRÉTIEN

Éphésiens 6 : 10 - 17

SAIS-TU QUE ?

DAVID N'AVAIT PAS BESOIN DE L'ARMURE DE SHAOUL PUISQU'IL ÉTAIT REVÊTU DE L'ESPRIT D'ELOHÎM, QUI EST NOTRE ARMURE SPIRITUELLE.

EPHÉSIENS 6 : 11 - 13

REVÊTEZ-VOUS DE L'ARMURE COMPLÈTE D'ELOHÎM, AFIN DE POUVOIR RÉSISTER AUX RUSES DU DIABLE. PARCE QUE NOTRE LUTTE N'EST PAS CONTRE LE SANG ET LA CHAIR, MAIS CONTRE LES PRINCIPAUTÉS, CONTRE LES AUTORITÉS, CONTRE LES SEIGNEURS DU MONDE DE LA TÉNÈBRE DE CET ÂGE, CONTRE LES ESPRITS DE MÉCHANCETÉ QUI SONT DANS LES LIEUX CÉLESTES. C'EST POURQUOI PRENEZ L'ARMURE COMPLÈTE D' ELOHÎM , AFIN QUE VOUS PUISSIEZ RÉSISTER DANS LE MAUVAIS JOUR ET, APRÈS AVOIR TOUT ACCOMPLI, TENIR FERME.

SAIS-TU QUE ?

TSEVAOT VIENT DE L'HÉBREU
« TSABAOTH » ET DU GREC « SABAOTH »
QUI SIGNIFIE « DES ARMÉES ».

QUESTIONS

1. POURQUOI DAVID N'A-T-IL PAS GARDÉ LES VÊTEMENTS DE SHAOUL ?

2. COMBIEN DE PIERRES DAVID S' EST-IL CHOISI DANS LE TORRENT ?

3. AU NOM DE QUI DAVID A-T-IL AFFRONTÉ GOLIATH ?

ÉCRIS TES RÉPONSES

NOTES

RÉPONSES

1. DAVID N'A PAS GARDÉ LES VÊTEMENTS DE SHAOUL CAR IL NE POUVAIT PAS MARCHÉ.

2. DAVID S' EST CHOISI CINQ PIERRES BIEN POLIES DANS LE TORRENT.

3. DAVID A AFFRONTÉ GOLIATH AU NOM DE YHWH TSEVAOT, L' ELOHÎM DES CHAMPS DE BATAILLE D'ISRAËL.

CE RÉCIT EST LA DERNIÈRE PARTIE DE LA SÉRIE PORTANT SUR L'AFFRONTEMENT ENTRE LES TROUPES D'ISRAËL ET CELLES DES PHILISTINS.

DANS CET OUVRAGE, DAVID AFFRONTE GOLIATH, UN HOMME DE GUERRE REDOUTABLE DU CAMP DES PHILISTINS.

PRÉCÉDÉ PAR YHWH TSÉVAOT, DAVID REMPORTA LA VICTOIRE SUR LE PHILISTIN À L'AIDE D'UNE FRONDE ET DE QUELQUES PIERRES.

GRÂCE À CET ACTE COURAGEUX, L'ARMÉE D'ISRAEL PARVINT À METTRE EN DÉROUTE L'ARMÉE DES PHILISTINS.

INTERDIT À LA VENTE

BYM POUR ENFANTS

BYM.ENFANTS@GMAIL.COM