BERESHIT

LA CRÉATION

BIBLE DE YÉHOSHOUA HA MASHIAH ILLUSTRÉE

*LE MOT HÉBREU "BERESHIT" TRADUIT PAR GÉNÈSE SIGNIFIE "AU COMMENCEMENT".

CE LIVRE
APPARTIENT À :

_____

LION DE LA TRIBU DE YÉHOUDA

CE QU'IL FAUT SAVOIR !

LE TEXTE DE CE LIVRE EST TIRÉ DE LA " BIBLE DE YÉHOSHOUA HA MASHIAH ". CERTAINS MOTS COMME ELOHÎM (SOUVENT TRADUIT PAR DIEU), YHWH OU ENCORE YÉHOSHOUA (JÉSUS), ONT ÉTÉ RETRANSCRITS DANS LEUR FORME ORIGINALE, AFIN DE RESTITUER LEUR SIGNIFICATION INITIALE.

PLUS D'INFORMATIONS SUR WWW.BIBLEDEYÉHOSHOUAHAMASHIAH.ORG

CE LIVRE EST STRICTEMENT INTERDIT À LA VENTE.

LE SEIGNEUR AYANT ACCORDÉ LE SALUT GRATUITEMENT, NOUS VOULONS COMME LUI DONNER GRATUITEMENT LA PAROLE AUX ENFANTS QUI CHERCHENT À LE CONNAÎTRE.

MATTHAIOS (MATTHIEU) 10 : 8

LA TERRE DEVINT TOHU ET BOHU

AU COMMENCEMENT ELOHÎM CRÉA LES CIEUX ET LA TERRE.
LA TERRE DEVINT TOHU ET BOHU*.
LA TÉNÈBRE ÉTAIT SUR LES FACES DE L'ABÎME ET L'ESPRIT D'ELOHÎM PLANAIT AU-DESSUS DES EAUX.

*LES MOTS HÉBREU « TOHUW » ET « BOHUW » DÉSIGNENT LA CONFUSION, LE CHAOS, LA VANITÉ. VOIR JÉ. 4:23.

JOUR "UN" ; APPARITION DE LA LUMIÈRE

ELOHÎM DIT : QUE LA LUMIÈRE APPARAISSE ! ET LA LUMIÈRE APPARUT. ELOHÎM VIT QUE LA LUMIÈRE ÉTAIT BONNE, ET ELOHÎM SÉPARA LA LUMIÈRE DE LA TÉNÈBRE. ELOHÎM APPELA LA LUMIÈRE JOUR, ET IL APPELA LA TÉNÈBRE NUIT. LE SOIR VINT, ET LE MATIN VINT : UN JOUR.

YHWH FIT APPARAÎTRE SA LUMIÈRE POUR CHASSER LA TÉNÈBRE. LA LUMIÈRE N'EST AUTRE QUE YÉHOSHOUA.
YOHANAN (JEAN) 1 : 1-5

ALORS YÉHOSHOUA LEUR PARLA ENCORE, EN DISANT : MOI, JE SUIS LA LUMIÈRE DU MONDE. CELUI QUI ME SUIT NE MARCHERA JAMAIS DANS LA TÉNÈBRE, MAIS IL AURA LA LUMIÈRE DE LA VIE.
YOHANAN (JEAN) 8 : 12

BERESHIT (GE) 1 : 3 - 5

SECOND JOUR : UN FIRMAMENT ENTRE LES EAUX

ELOHÎM DIT : QUE LE FIRMAMENT APPARAISSE ENTRE LES EAUX ET QU'IL SÉPARE LES EAUX D'AVEC LES EAUX ! ELOHÎM FIT LE FIRMAMENT ET SÉPARA LES EAUX QUI SONT AU-DESSOUS DU FIRMAMENT D'AVEC LES EAUX QUI SONT AU-DESSUS DU FIRMAMENT. IL EN FUT AINSI.
ELOHÎM APPELA LE FIRMAMENT CIEUX.
LE SOIR VINT, ET LE MATIN VINT :
SECOND JOUR.

BERESHIT (GE) 1 : 6 – 8

TROISIÈME JOUR : LES MERS, LA TERRE ET LA VÉGÉTATION

ELOHÎM DIT : QUE LES EAUX QUI SONT AU-DESSOUS DES CIEUX SOIENT RASSEMBLÉES EN UN LIEU ET QUE LE SEC APPARAISSE !
IL EN FUT AINSI. ET ELOHÎM APPELA LE SEC TERRE, ET IL APPELA LA MASSE DES EAUX MERS. ET ELOHÎM VIT QUE CELA ÉTAIT BON.

BERESHIT (GE) 1 : 9 – 10

JOUR 3

ELOHÎM DIT : QUE LA TERRE PRODUISE DE LA VÉGÉTATION, DE L'HERBE PORTANT DE LA SEMENCE, ET DES ARBRES FRUITIERS PORTANT DU FRUIT SELON LEUR ESPÈCE, QUI AIENT LEUR SEMENCE EN EUX-MÊMES SUR LA TERRE ! IL EN FUT AINSI.

LES FRUITS ET LÉGUMES ONT ÉTÉ CRÉÉS PAR ELOHÎM.
ILS SONT BONS POUR NOTRE SANTÉ CAR ILS NOUS PROCURENT TOUTES LES VITAMINES NÉCESSAIRES POUR NOUS GARDER EN BONNE SANTÉ.

BERESHIT (GE) 1 : 11

JOUR 3

LA TERRE PRODUISIT DE LA VÉGÉTATION, DE L'HERBE PORTANT DE LA SEMENCE SELON SON ESPÈCE, ET DES ARBRES PORTANT DU FRUIT QUI AVAIENT LEUR SEMENCE EN EUX-MÊMES SELON LEUR ESPÈCE. ELOHÎM VIT QUE CELA ÉTAIT BON. LE SOIR VINT, ET LE MATIN VINT : TROISIÈME JOUR.

LA PAROLE NOUS DIT QUE NOUS SOMMES LES SARMENTS (BRANCHES) ET QUE YÉHOSHOUA EST LE CÈP (TRONC).
YOHANAN (JEAN) 15 : 1 – 7

NOUS DEVONS OBÉIR À SA PAROLE AVEC UN COEUR BIEN DISPOSÉ AFIN DE PORTER BEAUCOUP DE FRUITS
YOHANAN (JEAN) 15 : 5

BERESHIT (GE) 1 : 12 – 13

QUATRIÈME JOUR : LES LUMINAIRES DES CIEUX

ELOHÎM DIT : QUE DES LUMINAIRES APPARAISSENT DANS LE FIRMAMENT DES CIEUX POUR SÉPARER LA NUIT D'AVEC LE JOUR, QU'ILS DEVIENNENT DES SIGNES POUR LES TEMPS FIXÉS, POUR LES JOURS ET POUR LES ANNÉES, ET QU'ILS DEVIENNENT DES LUMINAIRES DANS LE FIRMAMENT DES CIEUX ET LA LUMIÈRE SUR LA TERRE !
IL EN FUT AINSI.

BERESHIT (GE) 1 : 14 – 15

ELOHÎM FIT LES DEUX GRANDS LUMINAIRES, LE GRAND LUMINAIRE POUR GOUVERNER LE JOUR ET LE PETIT LUMINAIRE POUR GOUVERNER LA NUIT, AINSI QUE LES ÉTOILES. ELOHÎM LES PLAÇA DANS LE FIRMAMENT DES CIEUX POUR ÊTRE LA LUMIÈRE SUR LA TERRE, POUR DOMINER SUR LE JOUR ET SUR LA NUIT, ET POUR SÉPARER LA LUMIÈRE D'AVEC LA TÉNÈBRE. ELOHÎM VIT QUE CELA ÉTAIT BON. LE SOIR VINT, ET LE MATIN VINT : QUATRIÈME JOUR

BERESHIT (GE) 1 : 16-19

CINQUIÈME JOUR : LES ANIMAUX MARINS ET VOLANTS

ELOHÎM DIT : QUE LES EAUX GROUILLENT DE CHOSES GROUILLANTES, D'ÂMES VIVANTES ET QUE DES OISEAUX VOLENT SUR LA TERRE, SUR LES FACES DU FIRMAMENT DES CIEUX ! ELOHÎM CRÉA LES GRANDS MONSTRES MARINS ET TOUTES LES ÂMES VIVANTES QUI SE MEUVENT, DONT LES EAUX SE MIRENT À GROUILLER, SELON LEUR ESPÈCE, ET TOUT OISEAU AYANT DES AILES SELON SON ESPÈCE.

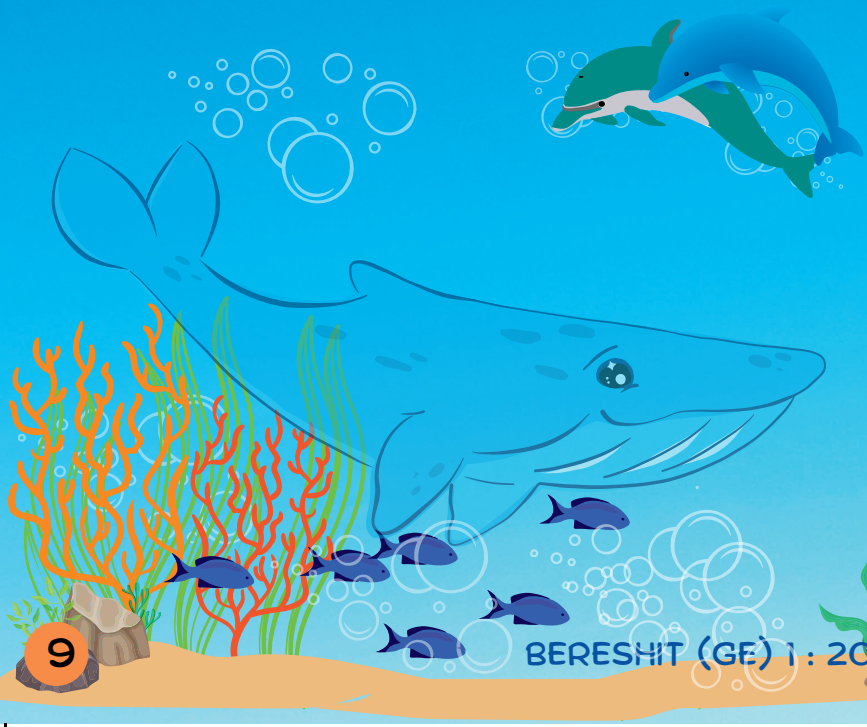

BERESHIT (GE) 1 : 20 – 21

ELOHÎM VIT QUE CELA ÉTAIT BON. ELOHÎM LES BÉNIT, EN DISANT : PORTEZ DU FRUIT, MULTIPLIEZ-VOUS, REMPLISSEZ LES EAUX DES MERS ET QUE LES OISEAUX SE MULTIPLIENT SUR LA TERRE ! LE SOIR VINT, ET LE MATIN VINT : CINQUIÈME JOUR.

BERESHIT (GE) 1 : 21 – 23

SIXIÈME JOUR : LES ANIMAUX TERRESTRES

ELOHÎM DIT : QUE LA TERRE PRODUISE DES ÂMES VIVANTES SELON LEURS ESPÈCES, LE BÉTAIL, LES REPTILES, LE VIVANT DE LA TERRE, CHACUN SELON SON ESPÈCE !
IL EN FUT AINSI. ELOHÎM FIT LE VIVANT DE LA TERRE SELON SON ESPÈCE, LE BÉTAIL SELON SON ESPÈCE, ET TOUS LES REPTILES DU SOL SELON SON ESPÈCE.
ELOHÎM VIT QUE CELA ÉTAIT BON.

BERESHIT (GE) 1 : 24 -25

JOUR 6

MISSION CONFIÉE À L'ÊTRE HUMAIN (ADAM) : SON AUTORITÉ SUR LA CRÉATION

ELOHÎM DIT : FAISONS L'ÊTRE HUMAIN À NOTRE IMAGE, SELON NOTRE RESSEMBLANCE, ET QU'ILS DOMINENT SUR LES POISSONS DE LA MER, SUR LES OISEAUX DES CIEUX, SUR LE BÉTAIL, SUR TOUTE LA TERRE ET SUR TOUT REPTILE QUI RAMPE SUR LA TERRE. ELOHÎM CRÉA L'ÊTRE HUMAIN À SON IMAGE,

BERESHIT (GE) 1 : 26 – 27

JOUR 6

IL LE CRÉA À L'IMAGE D'ELOHÎM, IL LES CRÉA MÂLE ET FEMELLE. ELOHÎM LES BÉNIT, ET ELOHÎM LEUR DIT : PORTEZ DU FRUIT, MULTIPLIEZ-VOUS, REMPLISSEZ LA TERRE ET ASSUJETTISSEZ-LA. DOMINEZ SUR LES POISSONS DE LA MER, SUR LES OISEAUX DES CIEUX ET SUR TOUT VIVANT QUI RAMPE SUR LA TERRE.

BERESHIT (GE) 1 : 27 - 28

SEPTIÈME JOUR : LE REPOS (SHABBAT)

LES CIEUX ET LA TERRE FURENT ACHEVÉS AVEC TOUTE LEUR ARMÉE. ELOHÎM ACHEVA AU SEPTIÈME JOUR SON OEUVRE QU'IL AVAIT FAITE, ET IL SE REPOSA AU SEPTIÈME JOUR DE TOUTE SON OEUVRE QU'IL AVAIT FAITE. ELOHÎM BÉNIT LE SEPTIÈME JOUR ET LE SANCTIFIA, PARCE QU'EN CE JOUR-LÀ IL S'ÉTAIT REPOSÉ DE TOUTE SON OEUVRE QU'IL AVAIT CRÉÉE EN LA FAISANT. TELLES SONT LES GÉNÉALOGIES DES CIEUX ET DE LA TERRE, LORSQU'ILS FURENT CRÉÉS, AU TEMPS OÙ YHWH ELOHÎM FIT LA TERRE ET LES CIEUX.

BERESHIT (GE) 2 : 1 – 4

YHWH FORME L'ÊTRE HUMAIN (ADAM) ET LE PLACE EN ÉDEN

YHWH ELOHÎM FORMA L'ÊTRE HUMAIN DE LA POUSSIÈRE DU SOL. IL SOUFFLA DANS SES NARINES LE SOUFFLE VIVANT ET L'ÊTRE HUMAIN DEVINT UNE ÂME VIVANTE.

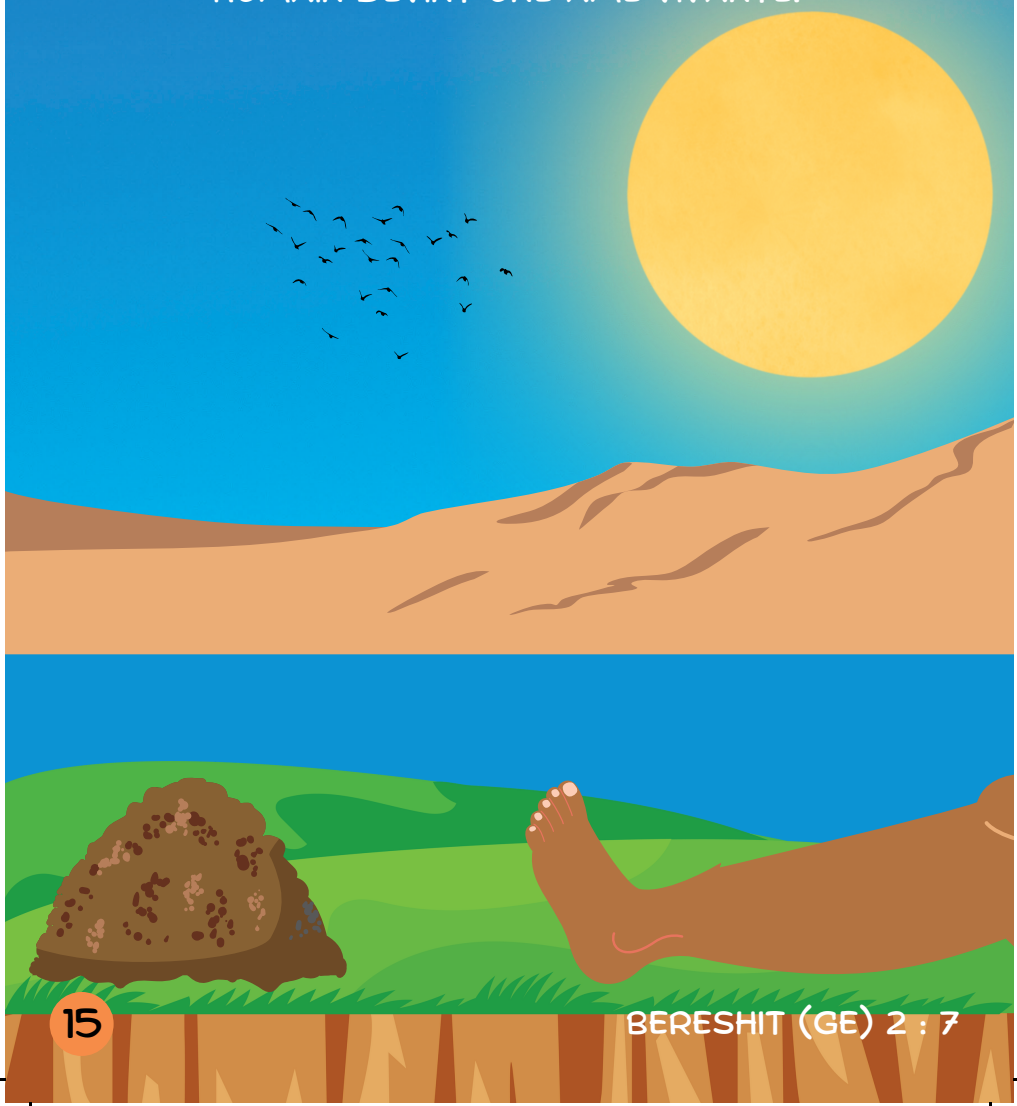

BERESHIT (GE) 2 : 7

YHWH ELOHÎM PLANTA UN JARDIN EN ÉDEN, À L'ORIENT, ET IL Y MIT L'ÊTRE HUMAIN QU'IL AVAIT FORMÉ.

BERESHIT (GE) 2 : 8

QUESTIONS ?

1- EN COMBIEN DE JOURS ELOHÎM CRÉA LES CIEUX ET LA TERRE ?

2- À QUELLE IMAGE L'ÊTRE HUMAIN FUT-IL CRÉÉ ?

3- PAR QUEL MOYEN ELOHÎM CRÉA LES CIEUX ET LA TERRE ?

1- 6 JOURS / 2- À L'IMAGE D'ELOHÎM / 3- PAR SA PAROLE

SAIS-TU QUE ?

YHWH AUSSI APPELÉ TÉTRAGRAMME (MOT DE QUATRE LETTRES) EST LE NOM AVEC LEQUEL ELOHÎM SE RÉVÉLA À MOSHÉ (MOÏSE) LA PREMIÈRE FOIS À HOREB. CE NOM SIGNIFIE " JE SUIS QUI JE SUIS " ET SOULIGNE LE CARACTÈRE ÉTERNEL D' ELOHÎM.

YÉHOSHOUA (JÉSUS) VIENT DE L'HÉBREU " YEHOWSHUWA " QUI SIGNIFIE " YHWH EST SALUT ". IL EST L'ELOHÎM VIVANT MANIFESTÉ EN CHAIR. IL FUT CONÇU DANS LE VENTRE DE MYRIAM (MARIE) PAR LA PUISSANCE DU SAINT-ESPRIT. GRÂCE À SA VIE EXEMPLAIRE SANS PÉCHÉ, IL PUT RÉPONDRE AUX EXIGENCES DE LA JUSTICE DIVINE POUR SAUVER LE MONDE. ARRÊTÉ, MALTRAITÉ PUIS CRUCIFIÉ, IL MOURUT PORTANT LE POIDS DES PÉCHÉS DE L'HUMANITÉ, MAIS IL RESSUSCITA LE TROISIÈME JOUR. LE SALUT RÉSIDE DANS LA FOI EN SON NOM. ACTES 4 : 12

ELOHÎM VIENT DE L'HÉBREU "ELOHIYM" QUI SIGNIFIE "JUGES, DIVINITÉS, ANGES". LE TERME ELOHÎM A POUR RACINE "EL" SIGNIFIANT "PUISSANT". YHWH EST LE VÉRITABLE ELOHÎM, LE SEIGNEUR DES SEIGNEURS, LE CRÉATEUR ET L'ARCHITECTE DE L'UNIVERS TOUT ENTIER.
IL FORMA L'ÊTRE HUMAIN À SON IMAGE ET LUI MANIFESTA SON AMOUR PAR SON INCARNATION EN YÉHOSHOUA HA MASHIAH. (JÉSUS-CHRIST).

RÉPONSES AUX QUESTIONS !

1- ELOHÎM CRÉA LES CIEUX ET LA TERRE EN 6 JOURS.

2- L'ÊTRE HUMAIN FUT CRÉÉ À L'IMAGE D'ELOHÎM.

3- ELOHÎM CRÉA LES CIEUX ET LA TERRE PAR SA PAROLE.

NOTES

NOTES

bym.enfants@gmail.com

bympourenfants

CET OUVRAGE RELATE LES JOURS DE LA CRÉATION ET LA PERFECTION DE L'OEUVRE DE YHWH, ARCHITECTE ET CRÉATEUR PAR EXCELLENCE DE L'UNIVERS TOUT ENTIER.

À TRAVERS LA LECTURE, LES ENFANTS DÉCOUVRIRONT LA PLACE CENTRALE QU'OCCUPE ELOHÎM DANS L'EXISTENCE DE L'HUMANITÉ ET DE TOUT CE QUI L'ENTOURE.

" QUAND JE REGARDE TES CIEUX, L'OUVRAGE DE TES DOIGTS, LA LUNE ET LES ÉTOILES QUE TU AS FIXÉES : QU'EST-CE QUE LE MORTEL, POUR QUE TU TE SOUVIENNES DE LUI, LE FILS D'HUMAIN, POUR QUE TU LE VISITES ? "

TEHILIM (PSAUMES) 8 : 4 - 5

" CAR SES CHOSES INVISIBLES, MAIS AUSSI SA PUISSANCE ÉTERNELLE ET SA DIVINITÉ, SE VOIENT CLAIREMENT DEPUIS LA CRÉATION DU MONDE DANS SES OUVRAGES QUAND ON Y RÉFLÉCHIT ... "

(ROMAINS 1 ; 20)

AMEN !

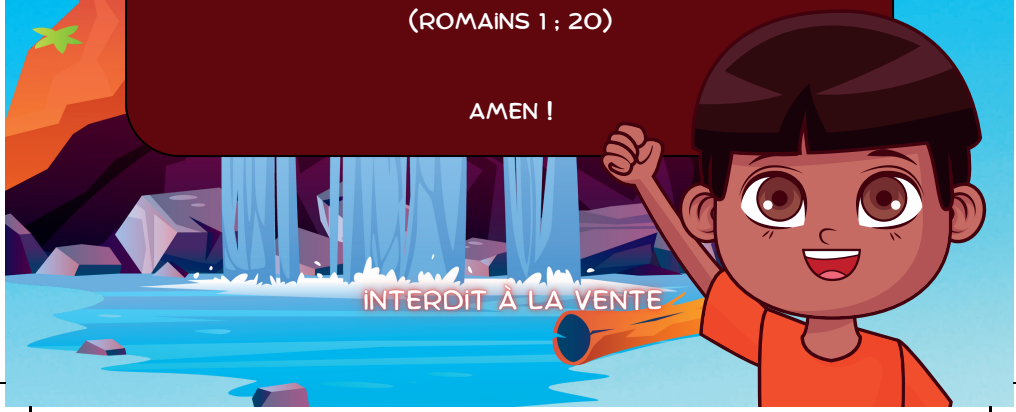

INTERDIT À LA VENTE